



DENIEGA RENOVACION DE EMPLAZAMIENTO PUBLICITARIO Y AUTORIZACIÓN TEXTO QUE INDICA, A EMPRESA PROCOM PUBLICIDAD VIA PUBLICA LTDA.

CONCEPCION,
13 DIC. 2012

VISTOS:

Lo dispuesto en los artículos 38 y 41 del DFL N° 850 de 1997, el D.S. del Ministerio de Obras Públicas N° 1319/77 Reglamento de Publicidad Caminera, Manual de Carreteras Volumen VI, Resoluciones DNV N° 2681 DE 19.06.2009 y N° 5884 de 27.07.2004 y la Resolución N° 1600 de la Contraloría General de la República.

Y CONSIDERANDO:

1. La carta solicitud de Empresa Procom Publicidad Vía Pública Limitada de fecha 02.08.2012, por la cual solicita la renovación del emplazamiento publicitario y texto, acompañado al efecto autorización del propietario del terreno, firmada ante Notario Público, croquis ilustrativo, leyenda del aviso y demás documentos fundantes.
2. La autorización anterior de instalación del letrero, que se individualiza, conferida mediante ORD. N°1626 del 12.07.2011.
3. Que el manual de carreteras Volumen VI sección 6.1003.403, establece como requisito para el texto en párrafo V, que no se aceptará letreros en blanco.

RESUELVO
(Exento)

DVR N° 3231 /

1. **DENIEGASE** a empresa Procom Publicidad Vía Pública Limitada, RUT 84.383.200-8, con domicilio en Santiago, Camino Punta Mocha 4899 A Huechuraba, el emplazamiento que a continuación se identifica.

DENTIFICACION DEL EMPLAZAMIENTO:

CODIGO	:	68A005
KILOMETRO	:	431,27
SENTIDO DE TRANSITO	:	DESCENDENTE (HACIA EL NORTE)
REGIÓN	:	8va
NOMBRE DEL CAMINO	:	LONGITUDINAL SUR
ROL	:	5
NOMBRE DEL PREDIO	:	PARCELA 9 LAS MARIAS
PROPIETARIO	:	JUAN OCAMPO SALINAS
TEXTO LETRERO	:	DISPONIBLE
ILUMINACIÓN	:	NO TIENE
OBSERVACIONES	:	NO TIENE

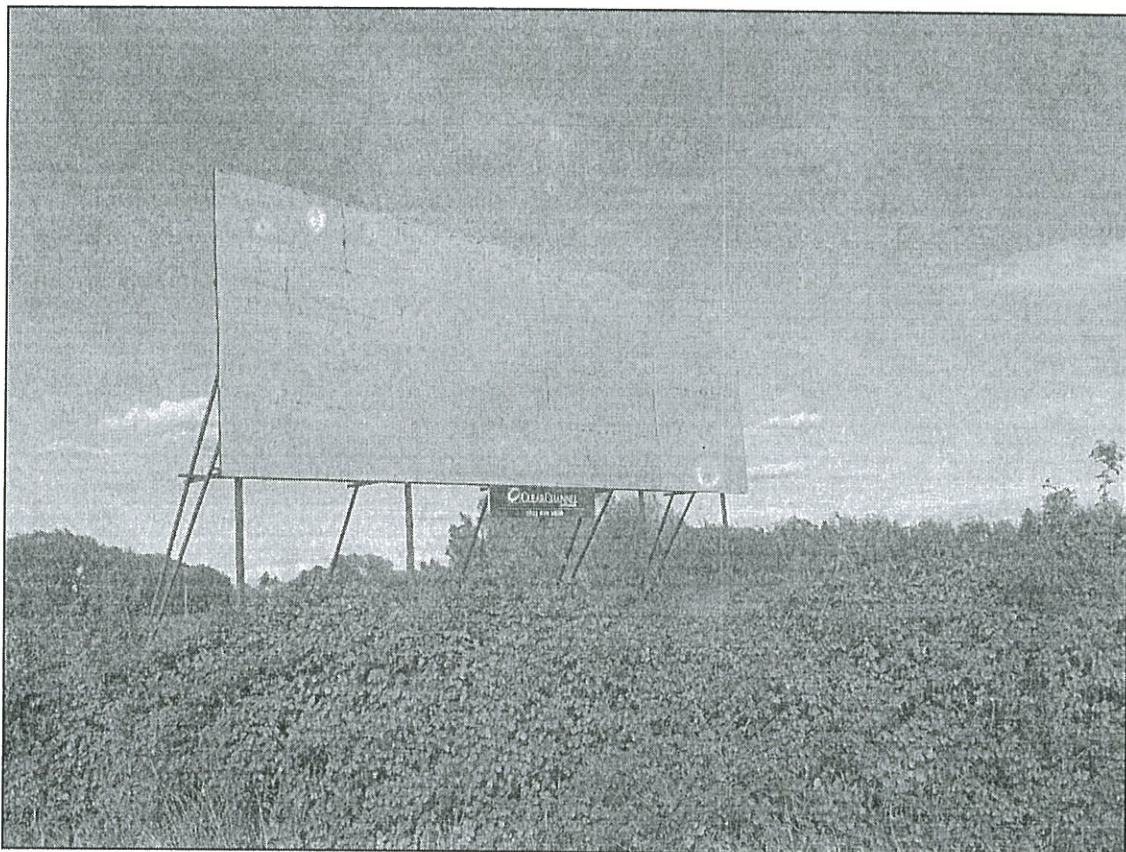

2. Para el periodo en que el letrero se encuentre disponible, este deberá presentar leyendas de carácter social o bien común, y solicitar nuevamente la autorización cuando se cuente con un texto publicitario determinado.

ANOTESE Y COMUNIQUESE

MARCOS PARDO ROJAS
Ingeniero Civil
Director Regional Subrogante
Dirección de Vialidad Región del BíoBío

DVQ/CR/LGO/JFA/jfa

Distribución:

- la indicada
- Sr. Jefe Departamento de Seguridad Vial- Nivel Central
- Departamento de Conservación y Adm. Directa Regional
- Unidad de Ingeniería Regional
- Oficina Provincial de Ñuble
- Asesoría Jurídica
- Oficina de Partes

Proceso N° **6303726**