

RESOLUCIÓN DE SOBREPESO

Nº RESOLUCIÓN	Nº INF. TECNICO	TRAMITADA
119	103	08/05/2012

REF : Autorización de Sobrepeso

COD_AUTENTIF.37201258-01-2011-3929-2010-03067600

VISTOS

La Ley Nº 15.840 de 1964 y el DFL Nº 206 de 1960, cuyos textos fueron refundidos mediante el DFL Nº 850 de 1997, la Ley 18.290 de 1984, los Decretos MOP Nº 158 de 1980 y Nº 19 de 1984, el Convenio de Transporte Nº ***** y las facultades que me confiere la Resolución D.V. Nº 01/2011 - 3929/2010

CONSIDERANDO

- 1.- Que el permiso solicitado corresponde al transporte de una carga indivisible cuyo peso excede los límites establecidos en la normativa legal vigente, dando origen al correspondiente pago de derechos.
- 2.- El informe Técnico Adjunto.

DEPARTAMENTO DE PESAJE
Subdepto de Transportes Especiales

08/05/2012

TRAMITADA

RESUELVO (Exento)

DRV EX Nº 119 / Región de Arica y Paricanota

- 1.- Se autoriza la circulación con sobrepeso, al vehículo placa única **TB-8716**, para que sólo bajo las condiciones y exigencias establecidas en el Informe Técnico Nº 103 adjunto, realice el transporte de carga solicitado
- 2.- Cóbrase a **ING. DE TRANSPORTES JAVIER CORTES S.A** la cantidad de **0,12** U.T.M por concepto de derecho de circulación con sobrecarga y la cantidad de \$ **0**, por gastos de inspección.

ANÓTESE Y COMUNÍQUESE

- Distribución
- Interesado
 - Oficina de Partes
 - SubDepartamento de Pesaje
 - Plazas de Pesaje fijas y móviles

GUILLERMO PARDO OBREQUE
Ingeniero Civil
Director Regional Vialidad
Región de Arica y Parinacota

NOTA : El Mencionado Informe Técnico, siempre deberá acompañar a la presente Resolución

GOBIERNO DE CHILE

©Todos los derechos reservados, Dirección Nacional de Vialidad
Ministerio de Obras Públicas, Gobierno de Chile, 2012

GOBIERNO DE CHILE
INFORME TÉCNICO
SOBREPESO & SOBREDIMENSION

Nº.TECNICO	Nº SOLICITUD	INGRESO	REGIÓN DE TRAMITE
103	7176	02/05/2012	XV REGIÓN

REF : Para el transporte de cargas indivisibles

COD_AUTENTIF. 37201258-01-2011 - 3929-2010-03067600

IDENTIFICACIÓN DE LA EMPRESA

NOMBRE / RAZON SOCIAL: ING. DE TRANSPORTES JAVIER CORTES S.A.
 RUT EMPRESA: 78069250-2 Nº: 9780
 REGIÓN: REGIÓN METROPOLITANA FONO: 7207900
 COMUNA: QUILICURA CIUDAD:
 DOMICILIO: LINCOYAN EMAIL@ jagular@javiercortes.com

INFORMACIÓN DE LA CARGA

DESCRIPCIÓN CARGA: VACIO
 PESO EN TONELADAS: Carga ▶ 00 Tara ▶ 55 PBT ▶ 55

INFORMACIÓN DEL TRAYECTO

REGIONES: Origen ▶ XV REGIÓN Destino ▶ XV REGIÓN
 COMUNAS: Origen ▶ ARICA Destino ▶ ARICA
 LOCALIDADES: Origen ▶ FRONTERA CHACALLUTA Destino ▶ ARICA
 RUTA A RECORRER: 5 NORTE
 TOTAL DE K.M: 20 Fecha Aprox. Viaje: 07/05/2012

INFORMACIÓN DE DIMENSIONES DEL VEHICULO

ANCHO (mts): Plataforma ▶ 6.00 Carga ▶ 00 Total ▶ 6.00
 ALTO (mts): Plataforma ▶ 1.00 Carga ▶ 00 Total ▶ 1
 LARGO (mts): Plataforma ▶ 26.5 Carga ▶ 00 Total ▶ 37.4

INFORMACIÓN DEL VEHICULO DEL TRANSPORTE

PATENTES: Vehículo ▶ TB-8716 SemiRemolque ▶ JB-9364 Remolque ▶

CONFIGURACIÓN DE EJES

DIST.ENTRE CONJUNTOS		4	6				
TIPO DE EJES	(S)	(D) (D) (D)	(C)16				
PESOS X EJES	5	5	45				
Nº DE RUEDAS	2	12	128				
DISTANCIAS ENTRE EJES	0	1.5	1.5				

DEBERA: : CUMPLIR CON LAS EXIGENCIAS Y/O RESTRICCIONES QUE MAS ABAJO SE INDICAN:

Esta autorización debe ser comunicada a Carabineros de Chile, previo al inicio del viaje (Artículo 57 Ley de Tránsito N° 18.290). Controlar pesos y dimensiones en Plazas de Pesaje Fijas y Móviles del recorrido autorizado y entregar copia de esta Autorización en cada control. **CIRCULACIÓN:** Se deberá cumplir estrictamente la normativa de tránsito vigente y aquellas condiciones que se establezcan en esta autorización. En caso de ver impedida su circulación, debido a las dimensiones autorizadas, deberá solicitar el apoyo a Carabineros de Chile, para el uso de caminos de alternativa. **VELOCIDAD MÁXIMA:** La establecida en la legislación Vigente o aquella que se determine expresamente en esta autorización. **HORARIO DE CIRCULACIÓN:** Exclusivamente con luz natural. Autorización excepcional en horario nocturno se indica en observaciones. **RESPONSABILIDAD:** El solicitante asume la total responsabilidad por los daños que el transporte que se autoriza pueda ocasionar, liberando a la Dirección de Vialidad del perjuicio que de ello resultare. **Sobre puentes pasar a 6 km/hr, centrado y en forma individual. No autorizado a pasar por puentes con limitación de peso ni con calzada inferior a 6.1 metros**

OBSERVACIONES ▶

AUTORIZACIÓN VALIDA

FECHA DESDE ▶ 09/05/2012 FECHA HASTA ▶ 26/05/2012

DEPARTAMENTO DE PUENTES

Firma Depto de Proyectos y Estructura

Firma jefe Depto. Pesaje

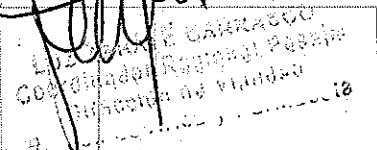

GOBIERNO DE **CHILE** Solicitud de Permiso Especial de Sobre peso & Sobredimensión

REF : Para el transporte de cargas indivisibles

N° SOLICITUD

7176

INGRESO

02/05/2012

REGIÓN DE TRAMITE

XV REGIÓN

IDENTIFICACIÓN DE LA EMPRESA

NOMBRE / RAZÓN SOCIAL: ING. DE TRANSPORTES JAVIER CORTES S.A
 RUT EMPRESA: 78069250-2 N°: 9780
 REGIÓN: REGIÓN METROPOLITANA FONO: 7207900
 COMUNA: QUILICURA CIUDAD:
 DOMICILIO: LINCÓYAN EMAIL@ jaguilar@javiercortes.com

INFORMACIÓN DE LA CARGA

DESCRIPCIÓN CARGA: VACIO
 PESO EN TONELADAS: Carga ▶ 00 Tara ▶ 55 PBT ▶ 55

INFORMACIÓN DEL TRAYECTO

REGIONES: Origen ▶ XV REGIÓN Destino ▶ XV REGIÓN
 COMUNAS: Origen ▶ ARICA Destino ▶ ARICA
 LOCALIDADES: Origen ▶ FRONTERA CHACALLUTA Destino ▶ PUERTO ARICA
 RUTA A RECORRER: 5 NORTE
 TOTAL DE K.M: 20 Fecha Aprox. Viaje: 07/05/2012

INFORMACIÓN DE DIMENSIONES DEL VEHICULO

ANCHO (mts): Plataforma ▶ 6.00 Carga ▶ 00 Total ▶ 6.00
 ALTO (mts): Plataforma ▶ 1.00 Carga ▶ 00 Total ▶ 1
 LARGO (mts): Plataforma ▶ 26.5 Carga ▶ 00 Total ▶ 37.4

INFORMACIÓN DEL VEHICULO DEL TRANSPORTE

PATENTES: Vehículo ▶ TB-8716 SemiRemolque ▶ JB-9364 Remolque ▶

CONFIGURACIÓN DE EJES

DIST. ENTRE CONJUNTOS		4	6				
TIPO DE EJES	(S)	(D) (D) (D)	(C)16				
PESOS X EJES	5	5	45				
N° DE RUEDAS	2	12	128				
DISTANCIAS ENTRE EJES	0	1.5	1.5				

RESPONSABILIDAD

El solicitante asume la total responsabilidad por los daños que el transporte o carga que se autoriza pueda ocasionar a obras de arte, vehículos y/o terceros, liberando a la Dirección de Vialidad del perjuicio que de ello resultare.

FIRMA SOLICITANTE

R.U.T

LUIS ALFREDO LORCA LORCA

7587433-2

©Todos los derechos reservados, Dirección Nacional de Vialidad
 Ministerio de Obras Públicas, Gobierno de Chile, 2012
 Informaciones Fono : 449 57 95 / 449 57 78- Santiago- Chile Moneda 1040, 5 ° piso