

ORD. : N° 2341 /

ANT. : 1.-Solicitud de Acceso de fecha 21/07/2015.  
2.-Laminas 1,2,3,4,5 y 6 de 6 .

MAT. : Solicitud de Acceso a Empresa Consorcio FCC-FA Ltda., ubicada en Ruta G-154, Loteo 2 Viviendas, Parcelación El Carmen, Comuna de Lampa, Provincia de Chacabuco, Región Metropolitana.

INCL. : Copia de los antecedentes

Santiago, 07 AGO 2015

DE: DIRECTOR REGIONAL VIALIDAD REGION METROPOLITANA

A : JEFE PROVINCIAL VIALIDAD CHACABUCO D.R.V.M.

Comunico a Ud., que mediante los documentos individualizados en los antecedentes, se ha solicitado a esta Dirección Regional, la solicitud de Acceso a Empresa Consorcio FCC-FA Ltda., ubicada en Ruta G-154, Loteo 2 Viviendas, Parcelación El Carmen, Comuna de Lampa, Provincia de Chacabuco, Región Metropolitana.

Al respecto, y conforme a procedimiento vigente, solicito a Ud, emitir pronunciamiento, tendiente a establecer la factibilidad de aprobar y autorizar la solicitud en comento, de acuerdo a lo propuesto en los documentos del INCL., sin que ello implique generar interferencias con obras que se pudieran haber programado ejecutar o que se hallen en etapa de construcción, ya sea por **Administración Directa**, por **Contrato Global de Conservación** o por algún **Contrato Vial Especifico**.

Cabe señalar, que el pronunciamiento requerido se deberá remitir en un plazo **no superior a 7 días hábiles**, contados desde la fecha de recepción del presente Oficio por parte de esa Oficina Provincial, en cuya oportunidad también se deberá hacer devolución de los documentos del INCL.

Saluda atentamente a Ud.,

  
**CLAUDIO ARAVENA RIOS**  
Ingeniero Civil  
Director Regional de Vialidad  
Región Metropolitana

  
**CCL/MBM**  
**DISTRIBUCIÓN:**

- Destinatario
- Jefe de Departamento de Proyectos D.R.V.M.
- Jefe Sub Depto. de Seguridad Vial D.R.V.M.
- Subdepartamento Administración de la Faja D.R.V.M.
- Oficina de Partes D.R.V.M.

Nº proceso Anterior Nº8987679/

Nº DE PROCESO  
DVRM 9041064



FORMULARIO TIPO
SOLICITUD DE ACCESO A RUTAS NACIONALES Y RUTAS CONCESIONADAS

Acceso nuevo

Input box with 'X' mark

Acceso existente

Empty input box

Si el acceso es existente responde:

Acceso autorizado por la Dirección de Vialidad (marcar X) Sí

Empty input box

No

Empty input box

Si su respuesta es sí, indicar y adjuntar

Empty input box

Fecha

Empty input box

1. Antecedentes del solicitante (el solicitante debe ser el representante legal o dueño)

Nombre empresa: (Razón social)

CONSORCIO FCC-FA LTDA.

Nombre solicitante:

ALVARO GARCIA-LINAN

RUT solicitante:

24.016.293-8

Domicilio:

RUTA G-154 LOTE 2 VIVIENDA 2, PARCELACION EL CARMEN

Comuna:

LAMPA

Teléfono:

+56963088661

Celular:

Empty input box

Fax:

Empty input box

E-mail:

agarcialinan@ferrovial.com

Dirección postal:

SANTA ROSA 455, LAMPA

2. Información de propiedad

Propietario del terreno:

INDUSTRIA E INVERSIONES CARTAHUE S.A.

RUT:

96.648.710-0

Propiedad inscrita en el Conservador de Bienes Raíces de:

Santiago

Según fojas:

16254

Nº:

15873

Del año:

1998

Rol de Avalúo Nº:

150-416

3. Información del acceso

Rol o nombre de la ruta:

150-416/ RUTA G-154

Sector:

PARCELACION EL CARMEN

Lote Nº:

2, VIVIENDA 2

Comuna:

LAMPA

Región:

METROPOLITANA

Orientación:

Derecho

Input box with 'X' mark

Izquierdo

Empty input box

(marcar)





**\*Nota: la orientación es en sentido de avance del km.**

Acceso: Directo a la ruta

Calle de servicio

(marcar una X)

Km. inicio predial:

Km. término predial:

Kilómetro acceso:

**\*Nota: kilometraje según baliza de la ruta**

#### 4. Uso de la propiedad

Uso del terreno:  
(Marcar una X)

Residencial

Industrial

Comercial

Agrícola

Otro (especificar)

Superficie del predio:

Superficie edificada:

Nº de estacionamientos: Autos

Camiones

#### 5. Croquis de emplazamiento

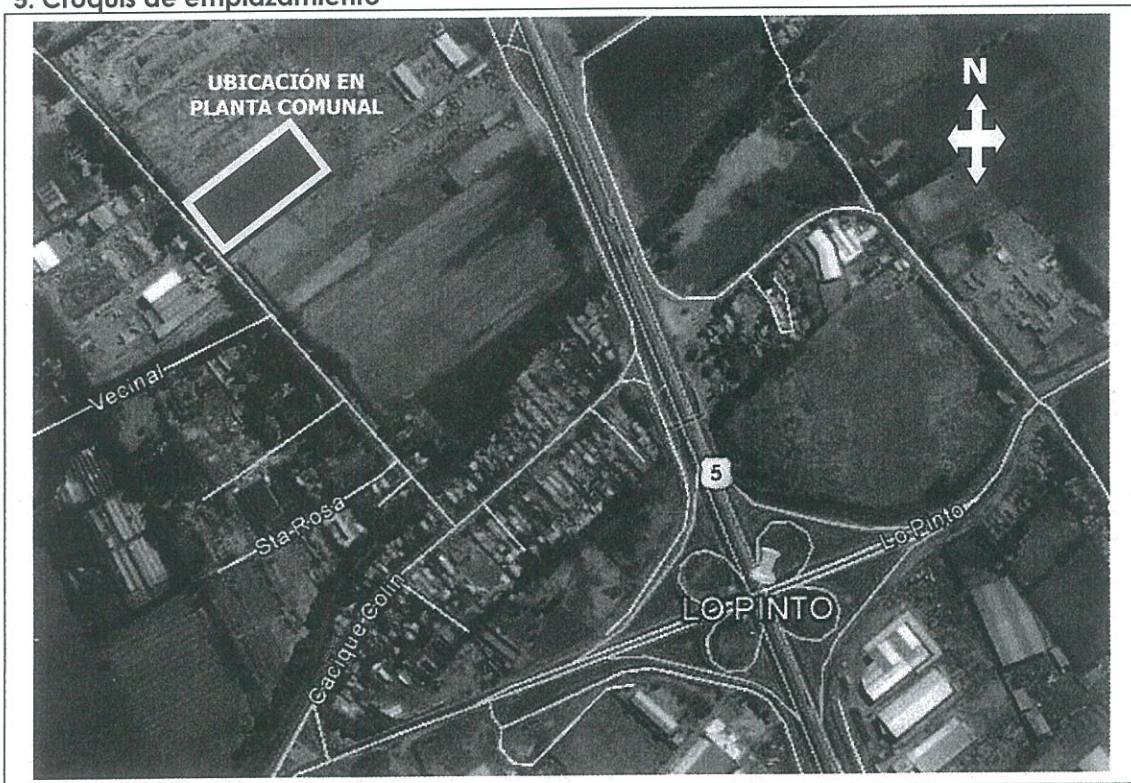







El croquis deberá incluir:

- Ubicación del emplazamiento solicitado.
- Puntos singulares (puentes, alcantarillas, túneles, terraplenes, entre otros).
- Puntos de referencia (balizas, grifos, señalización, postes numerados, entre otros).
- Sentido del camino hacia localidades más cercanas.
- Norte magnético.
- Referencia respecto a localidades cercanas.

### 6. Declaración de tránsito

Se debe indicar la cantidad total de flujo de entrada y salida que se efectúa por cada tipo de vehículo en un día.

Tipo de vehículo	Flujo	
	Entrada	Salida
Autos y camionetas 	75	75
Camión + 2 ejes 	—	—
Camión + 2 ejes 	—	—

Tipo de vehículo	Flujo	
	Entrada	Salida
Camión simple 	4	4
Buses 	—	—
OTRO (Especificar)		

  
Firma



24.016.293-8

Rut

FIRMO ANTE MI, DON ALVARO GARCIA LIÑAN AMO, CEDULA DE IDENTIDAD Nº 24.016.293-8. QUILICURA, 17 DE JULIO DEL 2015.-  
\_\_\_\_\_ de \_\_\_\_\_ de 20\_\_\_\_\_

Todas las páginas deben ser validadas ante notario

