



**RESOLUCIÓN DE SOBREPESO**

Nº RESOLUCIÓN	Nº INF. TECNICO	TRAMITADA
9	14	14/09/2015

REF : Autorización de Sobrepeso

(COD\_AUTENTIFIC.14092015004273)

VISTOS

La Ley Nº 15.840 de 1964 y el DFL Nº 206 de 1960, cuyos textos fueron refundidos mediante el DFL Nº 850 de 1997, la Ley 18.290 de 1984, lo dispuesto en los Decretos MOP Nº 158 de 1980 y Nº 19 de 1984, el Convenio de Transporte Nº \*\*\*\*\* y las facultades que me confiere la Resolución D.V. Nº 913/2011 - 3792/2008

CONSIDERANDO

- 1.- Que el permiso solicitado corresponde al transporte de una carga indivisible cuyo peso excede los límites establecidos en la normativa legal vigente, dando origen al correspondiente pago de derechos.
- 2.- El informe Técnico Adjunto.

DEPARTAMENTO DE PESAJE  
Subdepto de Transportes Especiales

14/09/2015

TRAMITADA

**RESUELVO (Exento)**

DRV EX Nº 9 / Región Aisén General Carlos I.C

- 1.- Se autoriza la circulación con sobrepeso, al vehículo placa única **RG6422**, para que sólo bajo las condiciones y exigencias establecidas en el Informe Técnico Nº 14 adjunto, realice el transporte de carga solicitado
- 2.- Cóbrase a **TRANSPORTES JUAN CASANOVA E.I.R.L.** la cantidad de 2,42 U.T.M por concepto de derecho de circulación con sobrecarga y la cantidad de \$ 0, por gastos de inspección.

ANÓTESE Y COMUNÍQUESE



- Distribución
- Interesado
  - Oficina de Partes
  - SubDepartamento de Pesaje
  - Plazas de Pesaje fijas y móviles

**SERGIO HERNAN BARRIA BARRERA**  
INGENIERO CIVIL  
DIRECTOR REGIONAL (S) DE VIALIDAD  
Región de Aysén

NOTA : El Mencionado Informe Técnico, siempre deberá acompañar a la presente Resolución

©Todos los derechos reservados. Dirección Nacional de Vialidad  
Ministerio de Obras Públicas, Gobierno de Chile, 2015

GOBIERNO DE  
**CHILE**

GOBIERNO DE CHILE **INFORME TÉCNICO SOBREPESO & SOBREDIMENSION**

Nº TÉCNICO	Nº SOLICITUD	INGRESO	REGIÓN DE TRAMITE
14	17259	10/09/2015	XI REGIÓN

REF.: Para el transporte de cargas indivisibles

COD. AUTENTIF. 14092015004273

**IDENTIFICACIÓN DE LA EMPRESA**

NOMBRE / RAZÓN SOCIAL: TRANSPORTES JUAN CASANOVA E.I.R.L.

RUT EMPRESA	Nº
76145822-1	695
REGIÓN	FONO
XI REGIÓN	233277
COMUNA	CIUDAD
COYHAIQUE	
DOMICILIO	EMAIL@
IGNACIO SERRANO	contacto@transcasanova.cl

**INFORMACIÓN DE LA CARGA**

DESCRIPCIÓN CARGA: GRUA TELESCOPICA

PESO EN TONELADAS: Carga ▶ 38 Tara ▶ 20 PBT ▶ 58

**INFORMACIÓN DEL TRAYECTO**

REGIONES	Origen ▶ XI REGIÓN	Destino ▶ XI REGIÓN
COMUNAS	Origen ▶ RIO IBÁÑEZ	Destino ▶ PUERTO AISEN
LOCALIDADES	Origen ▶ PUERTO IBÁÑEZ	Destino ▶ PUERTO CHACABUCO
RUTA A RECORRER	RUTA X-65 (30), RUTA 7 (97) Y RUTA-240 (68).	
TOTAL DE K.M	195	Fecha Aprox. Viaje 15/09/2015

**INFORMACIÓN DE DIMENSIONES DEL VEHICULO**

ANCHO (mts)	Plataforma ▶ 2.50	Carga ▶ 3.2	Total ▶ 3.2
ALTO (mts)	Plataforma ▶ 0.5	Carga ▶ 3.5	Total ▶ 4
LARGO (mts)	Plataforma ▶ 10	Carga ▶ 12	Total ▶ 19.5

**INFORMACIÓN DEL VEHICULO DEL TRANSPORTE**

PATENTES: Vehiculo ▶ RG6422 SemiRemolque ▶ JDI1446 Remolque ▶

**CONFIGURACIÓN DE EJES**

DIST. ENTRE CONJUNTOS	3.3	7.3
TIPO DE EJES	(S) (D) (D) (D) (D)	(D) (D) (D)
PESOS X EJES	5 22 31	12
Nº DE RUEDAS	2 8 12	1.2
DISTANCIAS ENTRE EJES	0 1.3	

DEBERA : CUMPLIR CON LAS EXIGENCIAS Y/O RESTRICCIONES QUE MAS ABAJO SE INDICAN:

Esta autorización debe ser comunicada a Carabineros de Chile, previo al inicio del viaje (Artículo 57 Ley de Tránsito N° 18.290). Controlar pesos y dimensiones en Plazas de Pesaje Fijas y Móviles del recorrido autorizado y entregar copia de esta Autorización en cada control. **CIRCULACIÓN:** Se deberá cumplir estrictamente la normativa de tránsito vigente y aquellas condiciones que se establezcan en esta autorización. En caso de ver alternativa. **VELOCIDAD MÁXIMA:** La establecida en la legislación Vigente o aquella que se determine expresamente en esta autorización. **HORARIO DE CIRCULACIÓN:** Exclusivamente con luz natural. Autorización excepcional en horario nocturno se indica en observaciones. **RESPONSABILIDAD:** El solicitante asume la total responsabilidad por los daños que el transporte que se autoriza pueda ocasionar, liberando a la Dirección de Vialidad del perjuicio que de ello resultare. Sobre puentes pasar a 6 km/hr, centrado y en forma individual. No autorizado a pasar por puentes con limitación de peso ni con calzada inferior a 6.1 metros

**OBSERVACIONES ▶** EN REGIÓN DE AYSÉN TRANSPORTE CON SOBREDIMENSIÓN DEBE HACERSE CON ESCOLTA POLICIAL. 1º AL CRUZAR TUNEL-COBERTIZO EL FARELLÓN Y TODOS LOS PUENTES, EXTREMAR PRECAUCIONES: UNO, FRENAR ANTES; DOS, PASAR A 6 KM/HORA, POR EL CENTRO Y SOLO E IMPEDIR PASO DE OTROS VEHICULOS; 2º EN PUENTE POTE. IBÁÑEZ EN PTO. AYSÉN, ES OBLIGATORIO BAJAR LA GRÚA Y PASAR SEPARADA DE SU TRANSPORTE; SI GRÚA NO ES BAJADA NO PUEDE PASAR. 3º INFORMAR HORARIO TRANSPORTE: 672572121 - 2142. 4º USAR HORARIO MENOR CONGESTIÓN.

**AUTORIZACIÓN VALIDA**

FECHA DESDE ▶ 15/09/2015 FECHA HASTA ▶ 16/09/2015

DEPARTAMENTO DE PUENTES

**Cristian Salgado Sandoval**  
Ing Civil Jefe (\$)   
Departamento de Proyectos   
Dirección Regional de Vialidad   
Región de Aysén   
Luzma Delgado de Proyección y Estructuras

**JORGE GODOY NÚÑEZ**  
INGENIERO CIVIL   
DIRECCIÓN DE VIALIDAD   
REGIÓN DE AYSÉN

Firma jefe Depto. Pesaje

Solicitud de Sobrepeso C/N Sobredimensión N°: 172559

NOMBRE EMPRESA : TRANSPORTES JUAN CASANOVA E.I.R.L.  
 RUT EMPRESA : 76145822-1      FECHA RECEPCION : 10/09/2015 11:10:29  
 N° I TECNICO : 14      ESTADO : RES. TRAMITADA  
 N° RESOLUCIÓN : 9      MEDIO INGRESO : EXTERNO  
 DÍAS DE VIGENCIA : 2  
 N° COMPROBANTE : 14      UTM Mes \$ ▶ 44.243      Inspección \$ ▶ 0  
 FECHA EMISIÓN : 14/09/2015      UTM permiso ▶ 2,42      Valor Permiso \$ ▶ 107.068  
 Valor total a Pagar \$ ▶ 107.068

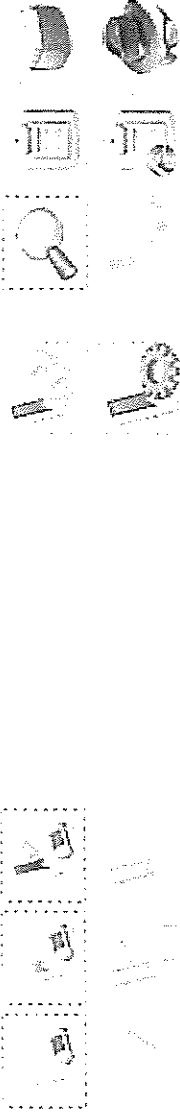

Registro de acciones

Detalle de la acción	Usuario	Fecha & Hora
SOLICITANTE CONFIRMA PAGO EN LINEA	Solicitante	14/09/2015 14:24:59
SISTEMA TRAMITA RESOLUCIÓN - POR PAGO EN LINEA	Sistema	14/09/2015 14:24:59
INFORME TÉCNICO APROBADO	igodoy	14/09/2015 11:08:44
REVISÁ / ACTUALIZA	igodoy	14/09/2015 10:19:54
EN TRAMITE / ACTUALIZADA	igodoy	11/09/2015 8:27:41
EN TRAMITE / ACTUALIZADA	igodoy	10/09/2015 14:51:51

Observaciones / Intranet

Observaciones / Internet



GRUA HIDRAULICA  
Marca: Kobelco RK500

#### Especificaciones Generales

##### Descripción General

Serie ETO5096  
Año de Fabricación 2007  
Motor Mitsubishi  
Serie Motor 6D24-280485  
Potencia 280 HP  
Fuente de Energía Diésel  
Patente CRVG22  
Capacidad 50 Ton.

Código Interno:

11



#### Características Principales

Pluma 39 Mts.  
Jib 9Mts + Plumin  
6 Mts (1.5Mts)  
Total Pluma + Jib 54 Mts  
Giro Total 360°  
Tracción 4x4  
Sistema Eléctrico 24 Volt.  
Neumáticos 20-25

#### Capacidades

Cap. de Estanque de Combustible 350 Lts.  
Cap. de Estanque de Aceite 28 Lts.  
Cap. Sistema Hidráulico 450 Lts.  
Capacidad Cable 18 mm

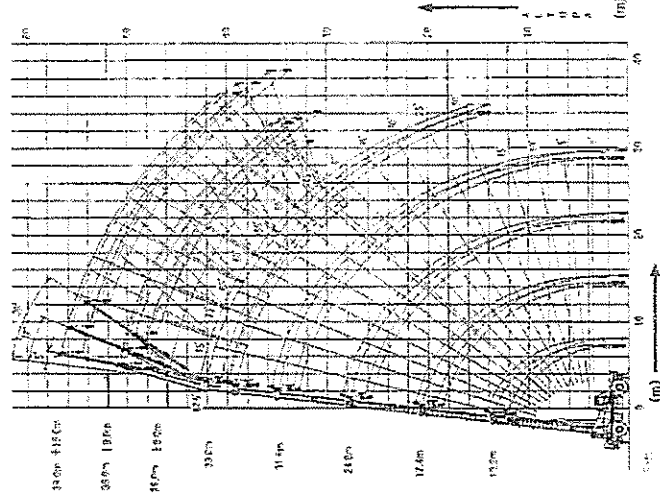

#### Dimensiones y Pesos

Largo Total 12,34 Mts.  
Ancho Total 2,96 Mts.  
Alto Total 3,7 Mts.  
Peso Total 36,850

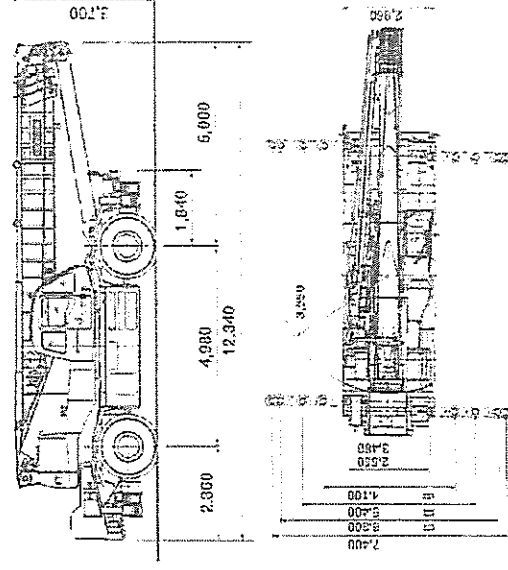

**GOBIERNO DE**  **Solicitud de Permiso Especial de Sobrepeso & Sobredimensión**

Nº SOLICITUD	INGRESO	REGIÓN DE TRAMITE
17259	10/09/2015	XI REGIÓN

REF : Para el transporte de cargas indivisibles

**IDENTIFICACIÓN DE LA EMPRESA**

NOMBRE / RAZON SOCIAL : TRANSPORTES JUAN CASANOVA E.I.R.L.

RUT EMPRESA : 76145822-1      Nº : 695  
 REGIÓN : XI REGIÓN      FONO : 233277  
 COMUNA : COYHAIQUE      CIUDAD :  
 DOMICILIO : IGNACIO SERRANO      EMAIL@ : contacto@transcasanova.cl

**INFORMACIÓN DE LA CARGA**

DESCRIPCION CARGA : GRUA TELESCOPICA

PESO EN TONELADAS : Carga ▶ 38      Tara ▶ 20      PBT ▶ 58

**INFORMACIÓN DEL TRAYECTO**

REGIONES : Origen ▶ XI REGIÓN      Destino ▶ XI REGIÓN  
 COMUNAS : Origen ▶ RIO IBÁÑEZ      Destino ▶ PUERTO AISEN  
 LOCALIDADES : Origen ▶ PUERTO IBÁÑEZ      Destino ▶ PUERTO CHACABUICO

RUTA A RECORRER : X65, R7, 240CH

TOTAL DE K.M : 195      Fecha Aprox. Viaje : 15/09/2015

**INFORMACIÓN DE DIMENSIONES DEL VEHICULO**

ANCHO (mts) : Plataforma ▶ 2.50      Carga ▶ 3.2      Total ▶ 3.2  
 ALTO (mts) : Plataforma ▶ 0.5      Carga ▶ 3.5      Total ▶ 4  
 LARGO (mts) : Plataforma ▶ 10      Carga ▶ 12      Total ▶ 19.5

**INFORMACIÓN DEL VEHICULO DEL TRANSPORTE**

PATENTES : Vehiculo ▶ RG6422      Semirremolque ▶ JD1446      Remolque ▶

**CONFIGURACIÓN DE EJES**

DIST. ENTRE CONJUNTOS	(S)	(D)	(D)	(D)	(D)
		3.3		7.3	
TIPO DE EJES					
PESOS X EJES	5	22		31	
Nº DE RUEDAS	2	8		12	
DISTANCIAS ENTRE EJES	0	1.3		1.2	

El solicitante asume la total responsabilidad por los daños que el transporte o carga que se autoriza pueda ocasionar a obras de arte, vehiculos y/o terceros , liberando a la Dirección de Vialidad del perjuicio que de ello resultare.

**RESPONSABILIDAD**

FIRMA SOLICITANTE	GERARDO CASANOVA BURGOS
R.U.T	15305397-9

Dirección Nacional de Vialidad, Ministerio de Obras Públicas, Gobierno de Chile, 2015  
 Informaciones en la región de trámite ó [www.vialidad.cl](http://www.vialidad.cl), banner sobrepeso / sobredimensión