

MAT.:AUTORIZACIÓN DE EMPLAZAMIENTO PUBLICITARIO QUE INDICA, A EMPRESA PUBLICITARIA ANEPCO S.A., POR PLAZO QUE SEÑALA.

SANTIAGO, 09 SEP 2016

VISTOS:

Artículos 18, 24, 38 y 41 del D.F.L. N°850/97, D.S. N°1.319/77 Reglamento de Publicidad Caminera, Resoluciones D.V. N°3700/2015, N° 2761/2007, N°622/2011 y sus modificaciones posteriores.

CONSIDERANDO:

- 1.- Carta solicitud de fecha 29/08/2016, de la empresa Anepco S.A., por medio de la cual solicita la autorización al emplazamiento publicitario, acompañando al efecto autorización del propietario del terreno, firmada ante Notario Público, croquis ilustrativo y leyenda del letrero publicitario.
- 2.- Lo dispuesto en la normativa legal y reglamentaria citada en los Vistos.

RESUELVO D.V.R.M. N° 1638 (EXENTO)

1. **AUTORÍCESE** a la empresa "ANEPCO S.A." RUT.:80.314.100-2, el emplazamiento del letrero publicitario que se individualiza a continuación, el cual deberá cumplir con lo establecido en el D.S. N° 1.319/77.

IDENTIFICACION DEL EMPLAZAMIENTO

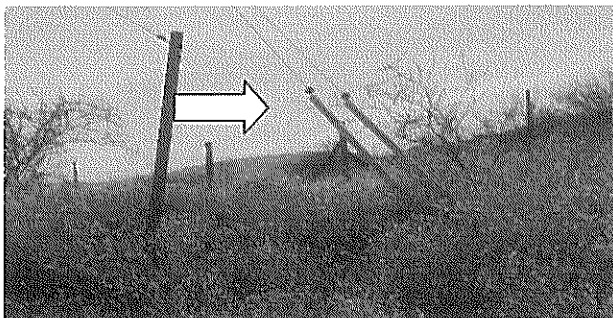

CODIGO	:	73A05N
REGION	:	Metropolitana
NOMBRE DEL CAMINO	:	Longitudinal 5 Norte
ROL	:	R5N
SENTIDO (TTO)	:	Ascendente
KILOMETRO	:	31.880
NOMBRE DEL PREDIO	:	Sin nombre
PROPIETARIO	:	Agrícola Don Lorenzo
TEXTO DEL LETRERO	:	No instalado
PERIODO VIGENCIA	:	Agosto del 2017

2/2

- 2° La presente autorización de emplazamiento publicitario es eminentemente precaria, de forma tal que si la Dirección de Vialidad requiere por cualquier motivo ordenar el retiro o traslado del letrero y de las estructuras que los soportan, sea por realización de obras u otro motivo, se dará aplicación a lo dispuesto en el artículo 9 del D.S. M.O.P 1319/77.
- 3° La autorización que por este acto se otorga, lo es para el punto exacto indicado en la identificación precedente y, quedará sin efecto ipso facto, de pleno derecho si hubiere alteración en la ubicación del letrero autorizado.
- 4° Si existiere interés, la renovación deberá solicitarse 30 días antes del vencimiento dispuesto en esta resolución, caso contrario, ésta quedará sin efecto de pleno derecho, debiendo el interesado proceder al retiro del letrero publicitario autorizado y a desarmar la o las estructuras que lo sostengan, todo a más tardar en el día de vencimiento aquí señalado.
- 5° Cualquier daño o perjuicio que pudiere provocar la falta de mantención en la instalación del letrero publicitario, que por este acto se aprueba, será de exclusiva responsabilidad de la empresa ANEPCO; emplazado en la **Ruta 5 Norte, Km. 31.880, sentido ascendente.**

ANÓTESE, COMUNÍQUESE Y REGÍSTRESE.

LMF/POM/NSV/nsv
DISTRIBUCION

- Sres. Anepco S.A.

Nueva Los Leones N° 0135-G, Providencia, Santiago Chile
Cel. 02-26787127

- Sr. Jefe Provincial Vialidad de Chacabuco

- Sr. Jefe Dpto. Conservación y Administración Directa R.M.

- Unidad Publicidad Caminera R.M.

- Archivo DRVM.

-07/09/2016

PROCESO N° 1020/1695 /

CLAUDIO ARAVENARIOS
Ingeniero Civil
Director Regional de Vialidad
Región Metropolitana